



CTS
Excelência em Serviços Atuariais

REAJUSTE DAS CONTRAPRESTAÇÕES PECUNIÁRIAS DE CONTRATOS DE CONTRATAÇÃO COLETIVA

**OPERADORA: OPERADORA UNIESTE DE PLANOS DE SAÚDE
LTDA**

CNPJ: 02.774.736/0001-42

REGISTRO ANS: 35451-1

PERÍODO DE APLICAÇÃO: Maio/2021 a Abril/2022
PERCENTUAL DE REAJUSTE DO POOL DE RISCO: 23,14%
CONTRATOS AGREGADOS AO POOL DE RISCO: Anexo I



Sumário

1. OBJETIVO	3
2. DEFINIÇÕES	3
3. BASE DE DADOS	4
4. CLÁUSULA CONTRATUAL	7
5. METODOLOGIA UTILIZADA	7
6. RESULTADO DO PERCENTUAL DE REAJUSTE ANUAL DO POOL DE RISCO	8
7. ATUALIZAÇÃO DO CÁLCULO	8
8. TERMO DE RESPONSABILIDADE	9
ANEXO I - RELAÇÃO DOS CONTRATOS COLETIVOS AGREGADOS AO POOL DE RISCO - DAT nº 106/21	10
ANEXO II - CLÁUSULA CONTRATUAL - DAT nº 106/21	14
ANEXO III - MEMÓRIA DE CÁLCULO - DAT nº 106/21	18

Curitiba, 22 de janeiro de 2021

DAT nº 106/21

1. OBJETIVO

A presente carta objetiva demonstrar metodologia e premissas utilizadas no cálculo para estimar o percentual de reajuste a ser aplicado nos contratos coletivos conforme diretrizes da RN 309/2012 que prevê a obrigatoriedade de criação de um POOL DE RISCO para contratos coletivos com menos de 30 beneficiários ou outro limite superior a este que seja pré-definido pela Operadora.

A **OPERADORA UNIESTE DE PLANOS DE SAÚDE LTDA** definiu que seu pool de risco agregará contratos coletivos com menos de 30 beneficiários, sem desmembramento em sub-agrupamentos separados por tipo de cobertura, segmentação ambulatorial, dos produtos e que o percentual de reajuste a ser aplicado com base no pool de risco será para os contratos com aniversário entre **Maió/2021 a Abril/2022**. Já a data de início de aplicação do percentual de reajuste apurado nesta Nota Técnica será a contar de Maio/2021.

2. DEFINIÇÕES

Beneficiário: são considerados Beneficiários as pessoas vinculados à Contratante, (denominado Beneficiário Titular) e seus dependentes legais (denominados Beneficiários Dependentes).

Contraprestação Pecuniária: cada um dos pagamentos periódicos efetuado pelo Contratante à Operadora para custeio do Produto.

Contratante: é a pessoa jurídica responsável pelo cumprimento do contrato, para massa de Beneficiários que tem adesão compulsória de todos os empregados/funcionários/associados, com ou sem a opção de inclusão do grupo familiar ou dependentes.

Despesa Assistencial: corresponde à soma das despesas relacionadas à prestação direta dos serviços de assistência à saúde. A Despesa Assistencial informada pela

Operadora refere-se aos custos médicos avisados, ou seja, despesa assistencial correspondente aos eventos avisados à Operadora e reconhecidos em sua contabilidade mês a mês.

Operadora: Operadora de Planos de Assistência à Saúde (OPS) - pessoa jurídica que garante as coberturas dos serviços médicos e hospitalares.

Pool de Risco: agrupamento de contratos com a finalidade de promover a distribuição, para todo um grupo determinado de contratos, do risco inerente à operação de cada um deles.

Reajuste: é o percentual único para o grupo de contratos elegíveis ao pool de risco que representa o aumento da contraprestação pecuniária em decorrência da variação dos custos/inflação médica e reequilíbrio da sinistralidade da carteira de beneficiários de Plano de Assistência à Saúde.

Receita: corresponde à soma das receitas das contraprestações pecuniárias - relacionadas ao recebimento das mensalidades - do Plano de Assistência à Saúde, pagas pelo Contratante à Operadora.

Sinistralidade: é o percentual gerado pela razão entre Despesa Assistencial e Receita do Plano de Assistência à Saúde. A análise da Sinistralidade representa o quanto da Receita foi consumido pelos gastos médico e/ou hospitalares.

Sinistro: termo que define o acontecimento do evento previsto e coberto no contrato.

3. BASE DE DADOS

3.1. Período de Apuração e de Aplicação

- O período de apuração dos dados para cálculo do percentual de reajuste compreendeu o período de 12 meses entre **janeiro/2020 a dezembro/2020**.
- O percentual de reajuste apurado neste estudo será aplicado no mês de aniversário de cada contrato agregado ao pool de risco.
- O período de avaliação do número de beneficiários dos contratos coletivos para definir se são ou não agregados ao pool de risco é de **janeiro/2020 a dezembro/2020** no mês de aniversário de cada contrato.
- O período de aplicação do percentual de reajuste apurado neste estudo será de **Mai/2021 a Abril/2022**.

3.2. Responsabilidade pelos Dados

Para o cálculo do percentual de reajuste dos contratos agregados ao pool de risco, utilizamos a base de dados da Operadora, formada pelo histórico de 12 meses de:

- Quantidade de beneficiários;
- Despesas assistências;
- Receitas de contraprestação;
- Receitas de coparticipação.

A relação dos Contratos com a quantidade de vidas de cada contrato consta no Anexo I deste estudo, já a base de dados é de total responsabilidade da Operadora, uma vez que os dados foram fornecidos a esta Consultoria de forma resumida, conforme quadro abaixo.

Tabela 1 - Dados para Cálculo

Período	Número Beneficiários	Receita	Despesa Assistência	Co-participações	Despesas Líquida	Sinistralidade
jan/20	1735	R\$ 805.040,16	R\$ 717.324,78	R\$ 0,00	R\$ 717.324,78	89,10%
fev/20	1741	R\$ 790.726,76	R\$ 495.124,34	R\$ 0,00	R\$ 495.124,34	62,62%
mar/20	1752	R\$ 802.256,82	R\$ 504.480,04	R\$ 0,00	R\$ 504.480,04	62,88%
abr/20	1764	R\$ 813.559,64	R\$ 473.497,79	R\$ 0,00	R\$ 473.497,79	58,20%
mai/20	1773	R\$ 828.068,96	R\$ 180.967,23	R\$ 0,00	R\$ 180.967,23	21,85%
jun/20	1746	R\$ 822.413,27	R\$ 307.855,79	R\$ 0,00	R\$ 307.855,79	37,43%
jul/20	1699	R\$ 785.276,00	R\$ 374.616,04	R\$ 0,00	R\$ 374.616,04	47,71%
ago/20	1654	R\$ 767.913,49	R\$ 476.721,99	R\$ 0,00	R\$ 476.721,99	62,08%
set/20	1645	R\$ 739.201,74	R\$ 508.707,16	R\$ 0,00	R\$ 508.707,16	68,82%
out/20	1627	R\$ 703.230,16	R\$ 798.007,31	R\$ 0,00	R\$ 798.007,31	113,48%
nov/20	1623	R\$ 680.614,85	R\$ 460.510,47	R\$ 0,00	R\$ 460.510,47	67,66%
dez/20	1617	R\$ 640.684,55	R\$ 748.569,54	R\$ 0,00	R\$ 748.569,54	116,84%
Total	20.376	R\$ 9.178.986,40	R\$ 6.046.382,48	R\$ 0,00	R\$ 6.046.382,48	65,87%

Quando acrescentado o carregamento com Despesas Administrativas de 10,75%, conforme demonstrado no DIOPS do 3º trimestre de 2020, o Resultado Financeiro observado foi:



Tabela 2 - Resultado Financeiro

Período	Despesa Carregada 11%	Resultado Financeiro (Despesa Carregada / Receita)
jan/20	R\$ 803.725,24	99,84%
fev/20	R\$ 554.761,17	70,16%
mar/20	R\$ 565.243,74	70,46%
abr/20	R\$ 530.529,74	65,21%
mai/20	R\$ 202.764,40	24,49%
jun/20	R\$ 344.936,46	41,94%
jul/20	R\$ 419.737,86	53,45%
ago/20	R\$ 534.142,29	69,56%
set/20	R\$ 569.980,01	77,11%
out/20	R\$ 894.125,84	127,15%
nov/20	R\$ 515.978,12	75,81%
dez/20	R\$ 838.733,38	130,91%
Total	R\$ 6.774.658,24	73,81%

COMPARATIVO SINISTRALIDADE/RESULTADO FINANCEIRO

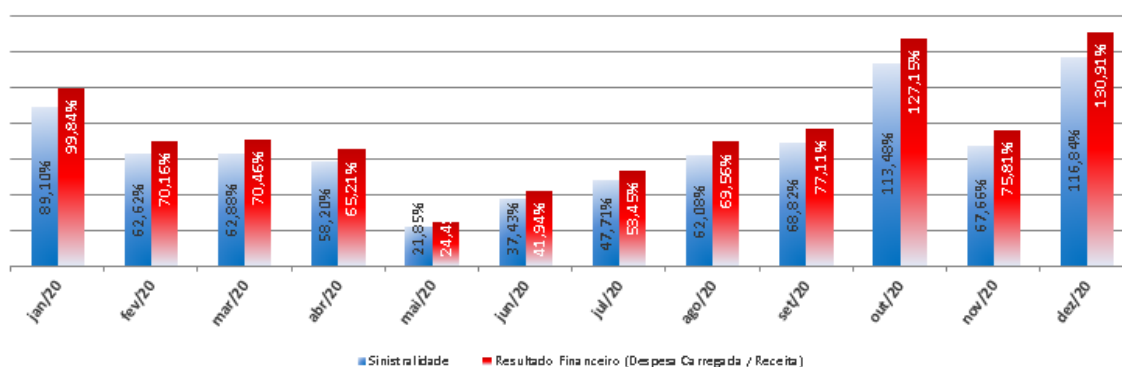

QUADRO DE RECEITAS E DESPESAS

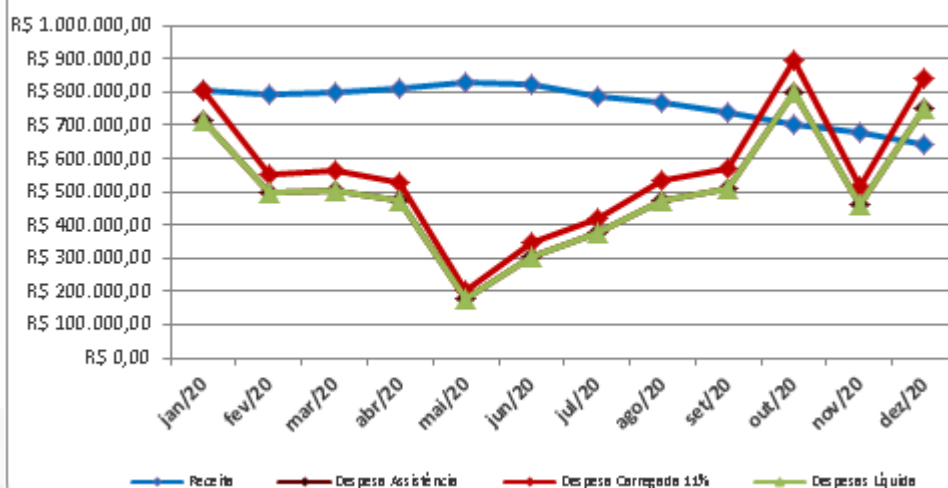



4. CLÁUSULA CONTRATUAL

No Anexo II deste estudo descrevemos texto da cláusula contratual de Reajuste, adotada nos contratos coletivos da Operadora.

5. METODOLOGIA UTILIZADA

A metodologia de cálculo do percentual de reajuste anual das contraprestações pecuniárias dos contratos coletivos agregados ao pool de risco considera a avaliação da sinistralidade observada nos contratos agregados e apuração de reajuste para reequilíbrio da sinistralidade esperada, conforme formulação a seguir:

- I- O valor das mensalidades e a tabela de preços para novas adesões serão reajustados anualmente, de acordo com a variação do Índice de reajuste IGPM;

- II- Caso seja verificado o desequilíbrio econômico-actuarial da carteira de planos coletivos com menos de 30 beneficiários, este será reavaliado, nos termos descritos a seguir.
O desequilíbrio é constatado quando o nível de sinistralidade da carteira ultrapassar o índice de 70% (S_m), cuja base é a proporção entre as despesas assistenciais e as receitas diretas do plano, apuradas no período de **janeiro/2020 a dezembro/2020**.

Neste caso, para o cálculo do percentual de reajuste será aplicada a seguinte fórmula:

$$R = (S / S_m) - 1$$



CTS
Excelência em Serviços Atuariais

Onde:

S - Sinistralidade apurada no período

Sm - Meta de Sinistralidade expressa em contrato

6. RESULTADO DO PERCENTUAL DE REAJUSTE ANUAL DO POOL DE RISCO

Com base nos dados fornecidos pela Operadora e na metodologia descrita na presente carta, bem como, na cláusula contratual calculamos o percentual de reajuste anual das contraprestações pecuniárias dos contratos coletivos com menos de 30 beneficiários da **OPERADORA UNIESTE DE PLANOS DE SAÚDE LTDA** agregados ao Pool de Risco, cujo resultado foi de **23,14%**.

Ainda, anexo IIIa esta correspondência apresentamos a respectiva memória de cálculo do percentual de reajuste.

7. ATUALIZAÇÃO DO CÁLCULO

Anualmente, os contratos elegíveis a serem agregados devem ser revistos e o percentual de reajuste anual deverá ser atualizado em função da experiência estatística dos contratos agregados ao pool de risco para o próximo período de aplicação de **Maio/2021 a Abril/2022**.

TERMO DE RESPONSABILIDADE

8.1. Limitações

A CTS preparou a presente correspondência/ Estudo/Nota Técnica para uso interno da **OPERADORA UNIESTE DE PLANOS DE SAUDE LTDA** em atendimento das exigências da Agência Nacional de Saúde Suplementar - ANS. E, **o conteúdo deste material não deve ser fornecido a qualquer outra parte, exceto ANS, sem a prévia consulta à CTS e autorização por escrito.**

Vale esclarecer ainda que, mesmo que a CTS concorde com a liberação do produto de seu trabalho, não temos a intenção de beneficiar qualquer terceira parte receptora do produto de seu trabalho.

Este material tem o objetivo de prover análises atuariais e, para que o mesmo seja compreendido na íntegra, deverá ser lido na sua totalidade.

7.2. Confiabilidade dos Dados

Ao realizar as análises e os cálculos apresentados neste estudo, dependemos dos dados e informações fornecidos pela Operadora e, nossa checagem dos dados não contempla itens de uma auditoria completa. Sendo assim, se os dados e informações fornecidos forem imprecisos ou incompletos, os resultados de nossas análises e cálculos podem da mesma forma ser imprecisos ou incompletos.

Curitiba, 22 de janeiro de 2021

Sandra Regina Odeli

Atuária Sênior – MIBA 1.209

CTS – CONSULTORIA TÉCNICA ATUARIAL E SERVIÇOS LTDA

CNPJ 02.617.375/0001-20

CIBA - 75



ANEXO I - RELAÇÃO DOS CONTRATOS COLETIVOS AGREGADOS AO POOL DE RISCO - DAT nº 106/21

Razão Social	Nº de Vidas
A C V PAULISTA SERVICOS CONSTRUCOES E TURISTICOS	4
A E S MARKETING DIRETO EIRELI	2
AARON SCOTT 06121062762	2
ABALONE EDITORA LTDA - ME	2
A.B.F.CONSULTORIA E PROJETOS EM EDUCACAO LTDA	2
ACADEMIA DE ATIVIDADES FISICAS RODRIGUES E RODRIGUES LTDA	6
ACHE PRA MIM SERVICOS DIGITAIS LTDA	2
ADENILZA DIAS SOARES DA SILVA	3
ADMINISTRADORA SANTA MARIA LTDA	4
ADRIANA ANTUNES PORTO	3
ADRIANA KAMNITZER	3
ADVISOR PRODUTOS E SERVICOS LTDA - EPP	2
AGENCIA 88 COMUNICACAO E MARKETING LTDA	2
AGRACADABRA PRODUCOES LTDA	2
AHMED ADVOCACIA	3
AIURU SERVICOS DE FILMAGEM LTDA	4
ALAN COELHO PIMENTA	3
ALBERTO CERQUEIRA DA PENHA	2
ALCIONE BRIZIDA GUIMARAES 08853101792	4
ALDA MARIA DOCES PORTUGUESES LTDA - ME	4
ALESSANDRO BEBIANO DOS SANTOS	3
ALEXANDRA LAURA MIHUT	2
ALEXANDRA MILANEZ CAVALCANTI DE ALBUQUERQUE 97115185700	2
ALEXANDRE COUTO VEIGA	2
ALEXANDRE HENRIQUE RODRIGUES PESSOA 93730535749	3
ALEXANDRE TEIXEIRA DA SILVA	3
ALMERINDA DE MATOS MACHADO PEREIRA 37476823753	2
ALSP COMERCIO DE DOCES EIRELI	4
ALVARO LUIZ LEAO DE SOUSA DA SILVEIRA	2
A.M. GANEM LTDA	3
ANA CAROLINA BRAGA MACIEL VINAGRE 11077661762	2
ANA MARIA CARLOTA CONDE MENEZES 18315216791	3
ANA MARIA DA COSTA KAMNITZER	2
ANA PAULA SOARES 0434397776	2
ANDRE LUIZ DE SOUZA TELLES	3
ANDREA DE JESUS SANTANA DE PAULA 01451224761	2
ANDREA ROCHA PEREIRA DE CARVALHO	2



ANDREIA ALVES HONORATO BIANOR	2
ANDREZA DOS ANJOS 12030328707	2
ANGELA DE QUEIROZ BERNABE BAZAR - ME	4
ANNA MARIA BISSO LANDI 92950973787	2
ANTONIA NUBIA SOUSA PIO 01109957750	2
ANTONIO AUGUSTO SEIXAS THOME ME	2
ANTONIO CARLOS CABRAL RODRIGUEZ	3
AREAL TELURIO LTDA - ME	4
ARIADNE PRADO DE SOUZA 11128746743	3
ARTE FATOS REFORMAS LTDA ME	4
ARTE VITAL EXIBICOES CINEMATOGRAFICAS LTDA	3
ASS. RIO FLUMINENSE DA IASD	3
ATELIE CENTRO DE DESENVOLVIMENTO INFANTIL	2
ATELIER DO DENTISTA	7
ATELIER MOURAO FILHAS ARTESANATOS LTDA	2
AUTO MECANICA ESTRELA DE SANTO CRISTO LTDA - ME	4
AVANI INFORMATICA LTDA	4
BALCAO ENE COSMETICOS E CABELEIREIROS LTDA	2
BAMBINO E BAMBINA MODAS LTDA	2
BANANAS CLIMATIZADAS PENCA LEGAL LTDA-ME	5
BANGA EDICOES MUSICAIS E PRODUCOES ARTISTICAS LTDA.	4
BAR E LANCHONETE J CADIR LTDA	3
BARBOSA E SALGUEIRO ADVOGADOS ASSOCIADOS	3
BARRA LIVRE EVENTOS E PROMOCOES EIRELI - EPP	2
BAZARZAO DE ITABORAI BAZAR ELETRODOMESTICOS E SERVICOS LTDA - ME	2
BENAION & ARAUJO IMOVEIS LTDA	3
BERNARDO NOGUEIRA CAMPOS 73067164768	2
BETOVIS DISTRIBUIDORA DE DOCES E CEREAIS LTDA - ME	2
BETTIZA DOS ANJOS VIEIRA FERREIRA	3
BGF SERVICOS AUTOMOTIVOS LTDA	2
BLAH COMUNICACAO E PRODUCAO LTDA	2
BLOCFER MATERIAIS DE CONSTRUCAO LTDA-ME	4
BODY SHOP PRODUTOS NATURAIS LTDA	3
BOGOTA FILMES	2
BOMSTOCK COMERCIO LTDA	2
BORDA PRODUCOES E ESTRATEGIAS DE MIDIA LTDA	2
BORESTE ASSESSORIA MARITIMA LTDA	6
BORGES E LIMA ADVOGADOS	3
BRAGAMORAES ALIMENTOS LTDA	3
BRUNO SABA LARANJEIRA DA FRANCA BARBOZA LAVANDERIA EIRELI	2
BURITIS ARTES CENOGRAFICAS E COMERCIO EIRELI	4
BYLAB TECNOLOGIA ANALITICA LTDA	4



C D E VIDEO RARITIES LTDA	3
CADOSH CONSULTORIA PROJETOS E TECNOLOGIA DA INFORMACAO LTDA - ME	3
CAMBAXIRRA FILMES LTDA ME	3
CANTINA BOSQUE DE MARAPENDI LTDA-ME	2
CAPODEFERRO CONSULTORIA EM COMERCIO EXTERIOR LTDA	3
CARDAMOMO PRODUTOS NATURAIS LTDA-ME	2
CARINA CAETANO EIRAS DUBLAGENS - ME	4
CARLOS VINICIOS MOZER RISSINO	2
CASA DA TATI & LU LTDA - EPP	3
CASHING DESENVOLVIMENTO DE SISTEMAS LTDA - ME	2
CATASONHO ORGANIZACAO DE FESTAS E EVENTOS LTDA	5
CAVALLO ACOS ESPECIAIS LTDA	4
CELEBRAI EMPREITEIRA DE OBRAS LTDA	2
CELIA CARNECKI TKACZ 85420450763	2
CELIO MARCIO CASTANHEIRA DE ALMEIDA31320830706	2
CELSO DOS SANTOS PEREIRA	4
CENTRO DE ARTES E EDUCACAO SOBRADO AZUL LTDA	2
CENTRO DE QUIROPRAXIA PLINIO DE BARROS BARRETO LTDA	2
CENTRO EDUCACIONAL ANDRADE MENEZES EIRELI	3
CENTRO INTEGRADO DE REABILITACAO CRESCER S/S LTDA - ME	3
CESAR GOULART FERNANDES JORGE 73733237749	7
CFC CALCADOS LTDA	2
CHEYZIMAR MODAS LTDA	3
CHRISTIANE STEYER DA COSTA ARAUJO	2
CLARA KEIKO OLIVEIRA WATANABE HORTIFRUTI	2
CLAUDECIO COSTA DE MOURA COMERCIO DE PRODUTOS EM GERAL - ME	2
CLAUDIA MENDES DE MORAES 70969612753	3
CLAUS 2 EQUIPAMENTOS LTDA	3
CLEDSON BARBOZA MATERIAL ELETRICO E HIDRAULICO ME	4
CLEFFS CABELEREIROS LTDA	2
CLINICA DE FISIOTERAPIA SILVIA BACELAR LTDA	10
CLINICA ODONTOLOGICA MARTINS BASTOS LTDA	3
CLOVIS TAVARES DA SILVA 78947847704	2
COLEGIO ROSA DE SARON LTDA	2
COMERCIAL SOL RADIANTE LTDA	2
COMERCIAL SOUZA UTILIDADES DO LAR LTDA - ME	2
COMMIT SERVICOS E PROJETOS INTEGRADOS LTDA - ME	2
CONDOMINIO DO EDIFICIO PRIME RESIDENCE SERVICE	21
CONSTRUCTO ACQUA AMBIENTAL SERVICOS E SOLUCOES LTDA - ME	2
CONSTRUREX SPX EMPREENDIMENTOS IMOBILIARIOS LTDA	2
CONSULTORIOS DE ESPECIALIDADES MEDICAS LTDA	2
CONTRAST FOTOGRAFIA E BUREAU DIGITAL LTDA	2



CTS
Excelência em Serviços Atuariais

COPYTECNICA KOMATSU LTDA	3
CORUJA PRODUCAO ARTISTICA LTDA - ME	4
CPM CONSULTORIA EMPRESARIAL LTDA	2
CREDITO E RESIDENCIA CORRESPONDENTE BANCARIO LTDA - ME	2
CRISMAR COMERCIO DE ALIMENTOS LTDA	2
CRISTALES CONSULTORIA E SERVICOS ADMINISTRATIVOS LTDA	2
D. L. REAL TECNOLOGIA DE INFORMATICA LTDA	3
D NOBREGA GESTAO EMPRESARIAL	2
DANIEL BERTOLOSSI BIATO 51080729704	2
DANIEL DIONISIO DE SALES DA SILVA	4
DANIELI OLIVEIRA COELHO 11196120714	3
DAYSE MARY VENTURA AROSA 90838319734	4
DEBORAH PORTALET NICO 03810219711	2
DENISE DE MIRANDA BORBOREMA 43014119768	5
DIAGNOMED SERVICOS MEDICOS ME	4
DIGITAL D. F. PRODUcoes E EVENTOS - EIRELI - ME	4
DILMA FONSECA BALBI	2
DINUCCI BAZAR E PERFUMARIA LTDA - ME	4
DR. JOAO FERNANDO - ODONTOLOGIA EIRELI	2
DROGARIA E PERFUMARIA ALCANTARA LTDA	5
DROSOFILE PRODUcoes ARTISTICAS LTDA	2
DS ALGAVES DESIGN E TECNOLOGIA EIRELI	2
D'SEVILLE FORNECEDORA DE MATERIAIS DE CONSTRUCAO LTDA	2
DUPEKA INDUSTRIA E COMERCIO DE UNIFORMES LTDA - ME	6
E S JUNIOR INDUSTRIA E COMERCIO	3
E S OLIVEIRA DESENHOS TECNICOS E PROJETOS LTDA	2
EA FONSECA PADARIA, CONFEITARIA E MERCEARIA	2
EBENEZER CONFECcoes LTDA	2
EDIRLEY LUZIA DOS SANTOS LEITAO 68153953753	2
EDMARA CARDOSO MANGUEIRA SARAIVA	3
EDUARDO KATZ	2
EFICACIA CONTABILIDADE ASSESSORIA E TREINAMENTO LTDA	3
EGX REPRESENTACOES LTDA	2
E.J.Q. CONSTRU?CO E REFORMA EM GERAL LTDA - ME	2
ELABORADO - GASTRONOMIA SAUDAVEL	5
ELEPE PRODUcoes EIRELI	4
ELESSANDRA EUGENIA DE AGUIAR 04335702612	2
ELETROTECNICA FRAZAO SERVICOS LTDA - ME	3
ELITON FABIO LAVINAS	2
ELIZABETH LEAL CEBUKIN	3
ELLOS ASSISTENCIA TECNICA ELETRODOMESTICOS LTDA - ME	4
ELOHIM DESIGN INDUSTRIA E COMERCIO DE MAQUINAS E EQUIPAMENTOS EM ACO -	3



EIRELI	
ELSER ASSESSORIA CONTABIL LTDA	2
EMBRACOLOR MATERIAL FOTOGRAFICO LTDA - ME	2
EMECF INFORMATICA LTDA - ME	6
EMERSON RIBEIRO DA SILVA 01422334716	2
EMIGRAZIONE VENETA RECUPERACAO DE INFORMACAO LTDA	2
EMPRESA COMERCIAL AMA DABLAN LTDA EPP	3
ENAB - SERVICOS EMPRESARIAIS EIRELI	2
ENILZA DE MESQUITA FERREIRA	2
ES & LS SERVICOS DE CONSULTORIA TECNICA E ENGENHARIA LTDA	4
ESCREVIVER LTDA-ME	2
ESPACO DA BELEZA CABELEREIROS LTDA	2
ESPIRITO DAS ARTES LTDA	11
ESTEFANIA ZARAMELLA MADEIRA	2
ESTELIBEL PERFUMARIA LTDA-ME	4
ESTRATEGIA GEOLOGIA & MEIO AMBIENTE DO BRASIL LTDA	3
ESTUDIO DO GONZALEZ PRODUCAO AUDIOVISUAL LTDA	2
EVANGELINA SCOTELARO CORDEIRO 54367484734	2
EVANILDE CERQUEIRA CANDIA MARQUES	4
EVERSON RIVARDO TEIXEIRA	2
EXPEDITO NOBREGA DE QUEIROZ	3
FABIO DA ROCHA PINTO REPRESENTACAO	4
FABIO PEDROSO DE TOLOSA	3
FABRINA PONTES FURTADO	2
FDS COMERCIO DE OCULOS E ARTIGOS PARA PRESENTES LTDA	2
FELICITAS HUACRE RAMIREZ FABRICACAO E COMERCIALIZACAO DE BIJUTERIAS	4
FERPLAN TRANSPORTES LTDA - ME	3
FISIO THERAPY LTDA	3
FITAMAGICA SERVICOS LTDA	2
FLAVIA FROIS GALLO	2
FLETOR EMPREENDIMENTOS LTDA - ME	2
FLORA TERESA SOBRAL NICOLAU DA SILVA	2
FOCO SERVICOS AMBIENTAIS LTDA	3
FORTUNE MATERIAIS PARA CONSTRUCAO LTDA - ME	2
FRANCISCA ARIEIRA COUTO	3
FRANK SHIPPING CONSULTORIA LTDA	2
FRATELLI SERVICOS E COMERCO DE METAIS EIRELI	8
FREDERICO SCHUMANN FILHO	3
GABRIEL COLLACO	2
GABRIELLA SANTOS ALVAREZ DE ALMEIDA 14784756760	2
GALERIA GOURMET LANCHES E REFEICOES LTDA-ME	3
GALVAO LOMBARDI DA SIQUEIRA PSICOLOGIA ESPECIALIZADA LTDA	2



CTS
Excelência em Serviços Atuariais

GERALDO MAGELA MARTINS COELHO	4
GERO SERVICOS DE INSTALACAO E MANUTENCAO LTDA	4
GILSON DE CARVALHO 50941410749	2
GISELLE SEFTON DE OLIVEIRA BLOIS BARBOZA 09594222778	2
GONCALVES & NAVARRO SERVICOS ADMINISTRATIVOS ESPECIALIZADOS LTDA	3
GRAN-PIRAMIDAL EMPREENDIMENTOS LTDA-ME	4
GRUPO CULTURAL CORDAO DO BOITATA LTDA	4
GTX DISTRIBUIDORA DE MATERIAL DE CONSTRUCAO LTDA	2
GVS REFRIGERACAO E ELETRICA EIRELI ME	2
HARMONY TREINAMENTO E CONSULTORIA EMPRESARIAL LTDA	2
HELIO JUNIOR LAUDA COSTA	3
HOLAERSON DE MELLO ARGENTO 24301418768	2
HOSPEDAGEM LEDO LTDA - M	3
HOUSE GRILL CHURRASCOS LTDA - ME	2
IATE CLUBE DE MURIQUI	2
IFD 2 PROGRAMACAO VISUAL	5
IGREJA EVANGELICA ASSEMBLEIA DE DEUS	2
IMPERALINA INDUSTRIA E COMERCIO DE SECADORES LTDA - ME	2
IMPERIAL PAISAGISMO LTDA	5
IN MODA ROUPAS LTDA	9
INGRID CARLA DA COSTA REIS 02178403700	2
INSTITUTO CONSUELO PINHEIRO	3
INTERATIVA FOTOGRAFIA E COMUNICACAO EIRELI ME	2
IRMAOS PINTO LTDA	3
IT.SPORTS BRASIL ESCOLAS DE FUTEBOL LTDA	2
IVAN SILVA MELLO	3
IZAIAS KRULL RIBEIRO GERENCIAMENTO DE CONTAS MEDICAS - ME	2
J G FEIJO DESIGN E MARKETING	2
JACKSON CLILIANO GOMES DA SILVA TRANSPORTE ESCOLAR	3
JACQUELINE G TROMBETTA EVENTOS LTDA - ME	3
JAQUELINE MACEDO GOMES 86584421791	2
JCENOS CLORO CONCENTRADOS LTDA-ME	3
J.C.R. MITCHELL - ENGENHARIA - ME	2
JEFFERSON SILVA FRANCA 63001039949	3
JESIA RAFAEL DA SILVA 87034581720	3
JOAO CARLOS MARANHAO 37097725753	2
JOAO VICTOR PEREIRA DE ALMEIDA 14022367784	5
JOELMA ALVES MAGALHAES DE JESUS	2
JOHANNES ALBERT ENGESSER 05801887792	2
JORGE ANTONIO VELLOSO 59422670730	2
JORGE EDISON PEREIRA FIRMINO DE JESUS 34735291768	6
JORGE ESTACIO DE SOUZA 75167050634	2



JOSE CARLOS RAMOS 58874640897	2
JOSE CLAUDIO DA SILVA GUIMARAES	4
JOSE FERRAZ DA ROCHA FILHO	3
JOSE LEONARDO DE SOUZA	3
JOSE MARTINS DOS SANTOS JUNIOR	2
JOSE MAX RODRIGUES LIMA 76319237791	4
JOSE ROBERTO DA SILVA SOCIEDADE INDIVIDUAL DE ADVOCACIA	2
JULIA CASTRO ALVES DE SALLES CUNHA	3
JULIANA DO AMARAL ALBERT	4
JVA PRINCIPE DOS COLCHOES LTDA-ME	4
KARINA ADRIANNE KERR	2
KATIA ELISABETH PETRUCCI RANGEL 59447885772	2
KATIA ELIZABETH SIMOES 84817640782	3
KELLY ARTES E DECORACOES ME	3
KELLY GUEDES DOS SANTOS 15096234770	2
KM SERVICOS EMPRESARIAIS LTDA	2
KONACTO INFORMATICA LTDA	8
KPAR RIO PECAS AUTOMOTIVAS LTDA	2
L. LEMOS MIRA ARTIGOS RELIGIOSOS - ME	2
LA NATURELLE AGROINDUSTRIA COMERCIO E DISTRIBUICAO DE ALIMENTOS EIRELI	2
LA VEREDA DE VICTORIA ARTES E SEMELHANTES LTDA	6
LACOMBE DESIGN DE INTERIORES EIRELI - ME	2
LAGOA CULTURAL E ESPORTIVALTDA	3
LANCHONETE MIDWAY LTDA - ME	3
LARISSA MATTOS FEIJO	2
LAURA AGENCIA DE VIAGENS E TURISMO LTDA	2
LC PERNAMBUCO CONSULTORIA E INSTRUTORIA LTDA	2
LCO NASCIMENTO TRANSPORTES - ME	4
LEANDRO GONCALVES VIEIRA 07905454703	4
LENA EVA LIS LUNDGREN 00121426700	4
LEONARDO FERREIRA RAYOL	4
LEONARDO VARGAS BARRETO DE CARVALHO 10204569737	3
LERRANIA DE OLIVEIRA LIMA 09893488737	2
LF MARIA COMERCIO VAREJISTA DE ROUPAS LTDA	4
LILIAM BUTINI DA SILVA PRODUCAO E ATIVIDADES CINEMATOGRAFICAS	2
LOCSERV - MAQ TRANSPORTE E SERVICOS DE EQUIPAMENTOS LTDA - ME	4
LOPES ENGENHARIA E CONSULTORIA EIRELI	2
LOURIVAL DOS SANTOS OLIVEIRA	4
LUCIANA DA CONCEICAO RIOS 05231330736	2
LUCIANE RODRIGUES DE OLIVEIRA 11124347801	2
LUCIANNE BARBOSA ANTUNES 73382698749	3
LUCIENE COSTA RAMOS 63526166749	3



CTS
Excelência em Serviços Atuariais

LUCIO ANTONIO DA COSTA SOARES 32581645768	3
LUCYANE DRUX BADOFSZKY	3
LUIZ A VAZ COSMETICOS	3
LUZIA PEREIRA DE SOUZA 40349136734	2
M. MAIA DE COPACABANA INFORMATICA LTDA	3
MARACUJA CULTURAL PRODUcoes ARTISTICAS LTDA	2
MARCELA SANTOS CORREA	2
MARCELO LANDI SOCIEDADE DE ADVOGADOS	4
MARCELO MARTINS GOMES	3
MARCIA GALVAO DA VEIGA	3
MARCIA KRANZ 62867563704	2
MARCIA RIBEIRO ALVES CAVALCANTE	2
MARCIO DE CERQUEIRA GOMES	3
MARCIO RICHER SOARES	3
MARCO AURELIO DELL ALGLIO DE BARROS 67044352715	2
MARIA ANGELA DEUS E SILVA ROCHA	2
MARIA ANGELICA DA SILVEIRA FERREIRA	2
MARIA DE FATIMA CAMPOS SILVA	2
MARIA DE FATIMA GONCALVES FERREIRA RODRIGUES 85641022772	3
MARIA DO CARMO ARAUJO ANDRE	2
MARIA EMILIA AYRES BORGES	2
MARIA EUGENIA BERTARELLI 08263220777	4
MARIA INEZ OLIVEIRA BERNABE 64569292704	4
MARIA LUCIA DO NASCIMENTO DE MELO BRAGA	3
MARIA MERCEDES ESTRELA FRANCO 68694547791	2
MARIA THEREZA SAMMARTINO	3
MARIANO DA S. GIL - SERVIMARIANO DA S. GIL - SERVIÇOS - ME	3
MARINA DE FREITAS ABRAO 08843710770	3
MARINA GADELHA 08856483742	4
MARIO CARDOSO BLOIS	3
MARMORARIA FORTEL LTDA-ME	2
MARROQUIM SERVICOS DE MANUTENCAO INSTALACAO REFORMAS CONSTRUCAO E AVALIACOES LTDA	3
MASSENA SERVICOS MEDICOS LTDA	2
MATRIARCADO RESTAURANTE E COMERCIO DE ALIMENTOS LTDA	3
MAURO BANDEIRA DE MELLO MACHADO 77954122700	2
MAYCON MORAIS FERREIRA 13353681752	2
MD ABRAHAO REPRESENTACOES LTDA - ME	2
MD COSTA CONSERVACAO DE IMOVEIS LTDA	4
MD PRODUcoes ARTISTICAS & EVENTOS LTDA	2
MEDIACAO PRODUcoes E COMUNICACAO LTDA	2
MELE AUDIO VISUAL SERVICOS DE SONORIZACAO E ILUMINACAO LTDA.	2



MELISSA R MOURA FISOTERAPIA	2
MERCADO DO LARGO DA PREGUICA LTDA	11
MERCADO NOTA 10 DE VENDA DAS PEDRAS LTDA ME	4
MERCEARIA E QUITANDA TENERIFE EIRELI	3
METAMETAL ACOS E METAIS	4
MICHEL ASSEFF ADVOGADOS ASSOCIADOS S/C	2
MICHELINI COMERCIO VAREJISTA LTDA	2
MIGUEL ANGELO RABELO	2
MILENIUM COMERCIO E DISTRIBUICAO DE GENEROS ALIMENTICIOS LTDA-ME	3
MINASCAR 2 AUTOMOVEIS EIRELI	6
MINHA CASA IMOBILIARIA EIRELI-ME	3
MONICA LIMA FERREIRA DA ROCHA 87803917704	2
MONIQUE AYRES DE ANDRADE	2
MONIQUE ROHEM SILVA	4
MORENA ANDRADE ATELIER LTDA	2
MOTTA MOREIRA & OLIVEIRA ADVOGADOS ASSOCIADOS	3
MOURAO FILHO SOCIEDADE INDIVIDUAL DE ADVOCACIA	3
MOVEIS RIO PARANA LTDA - ME	3
MRDN MOREIRA SERRALHERIA E COMERCIO DE ARTEFATOS DE METAL	3
MRT DOS SANTOS - ME	2
MUDART COMERCIAL E EVENTOS LTDA	2
MULTIPLY REPRESENTACOES LTDA	2
MULTISUPRIMENTOS SUPRIMENTOS E EQUIPAMENTOS PARA ESCRITORIO E INFORMATICA EIRELI	4
NAGIB DAVID FILHO REPRESENTACAO COMERCIAL	2
NATANIA DE ARAUJO GOMES 12111173754	2
NATHALIA BERNARDO MAZZINI	3
NAXX TRANSPORTE ESCOLAR LTDA - ME	5
NCB LOCACAO E ADMINISTRACAO DE IMOVEIS EIRELI	2
NEGOTIARE CONSULTORES LTDA	2
NESA-NACIONAL ENGENHARIA LTDA	3
NEUSA DE OLIVEIRA RODRIGUES FILHA ARAUJO	6
NEUSA HELENA LUGAO DOMINGUES 89910117720	2
NICO ASSOCIATES LTDA	3
NILSON XAVIER FERREIRA 72793546704	3
NUTRIC SAUDE MED LTDA	2
ODONTOEQUILIBRIO EIRELI - ME	2
OLINDA COMERCIO DE SALGADOS E SERVICOS DE BUFET LTDA	6
OLS PROCESSAMENTO E EXTRACAO DE DOCUMENTOS LTDA	2
OM GIRASSOL - COMERCIO DE PRODUTOS NATURAIS LTDA - EPP	2
OUTEIRO DAS PEDRAS COMERCIO DE ALIMENTOS EIRELI	5
P MARTINS ENGENHARIA LTDA	3



PABLO HENRIQUE DE SANTANA	2
PAIVA & GAMA ASSESSORIA LTDA	3
PALLONCINO SERVICOS DE BUFFET LTDA.	2
PANIFICACAO SAO BRAZ LTDA-ME	2
PANSPORT CINEMA E ESPORTE LTDA - EPP	2
PARADA 1705 COMERCIO DE DESCARTAVEIS LTDA - ME	3
PARCERIA CARIOCA MODA PRAIA LTDA - EPP	2
PASTELARIA QUATRO ESTACOES DA PRACA SETE LTDA	15
PATRICIA KRANZ ESTRATEGIAS PARTICIPATIVAS LTDA	2
PATRICIA LANTELME DESIGN E COMUNICACAO	2
PAULO CESAR BERGMANN DE FIGUEIREDO	6
PAVESI DIAS COMERCIO DE PRODUTOS	4
PHOBOS PARTICIPACOES E EMPREENDIMENTOS LTDA	3
PIANOS PIERRE COMERCIO DE INSTRUMENTOS MUSICAIS LTDA	2
PILAR ISABEL BENET DOMINGO 33590397772	2
PIPA KIDS COMERCIO DE ROUPAS E ARTIGOS INFANTIS LTDA	2
PIZZARIA BOA MASSA E DELIVERY LTDA	6
POR TRAS DAS IDEIAS TRADE MARKETING, PROMOCOES, EVENTOS E MERCHANDISING LTDA.	2
PORTAL DA COMUNIDADE CRISTA	2
PORTAL DAS FECHADURAS LTDA - ME	3
POUSADA SAMBA E THIBA LTDA	2
PRONTAUTO RICASSIA MECANICA LTDA- ME	2
QUAL CORTE CABELEIREIROS UNISSEX LTDA	2
R L MACEDO E CIA LTDA	3
R LEAO REPRESENTACOES LTDA - ME	3
RAMOM DA SILVA BARROS	5
RANGER ROUWER DISTRIBUIDORA LTDA - ME	6
RAQUEL DOS SANTOS MISSAGIA 09858808720	3
RAQUEL JOAZEIRO DE ABREU	2
RAQUEL VILLAGRAN REIMAO MELLO SEOANE	2
REBIMBOCA COMUNICACAO LTDA	4
REGINA MARIA GOMES DE OLIVEIRA	4
REGINA MENEZES - ATELIER DE ARTES LTDA - ME	2
RENAN E SHEILA ESPACO SAUDE E FISIOTERAPIA	3
RENATA BASTOS PEREIRA 54284678000	3
RENATA MATOS DE ALMEIDA 04295996769	2
REPFARMA CAPACITACAO E DESENVOLVIMENTO ME	2
RESTAURANTE ENCANTO BRASIL GOURMET EIRELI	3
RFF TECNOLOGIA DA INFORMACAO	4
RGS OFFSHORE ENGENHARIA CONSULTIVA EIRELI - EPP	4
ROBERTO ANTUNES KATTAN 12775059775	3



CTS
Excelência em Serviços Atuariais

ROBERTO RIBEIRO CARDOSO 80663567734	5
RODRIGO DA SILVA NEVES 10195757785	2
ROSA MARIA ELETERIO VIEIRA	2
ROSA MARIA VIEIRA DA SILVA 78529913787	2
ROSALY FERREIRA DE FARIA PROENCA	2
ROSANA AZEVEDO MARTINS 13621587713	3
ROSANE MONTEIRO GOMES	2
ROSANGELA MAIOLINO ANTONELLI 27857689220	3
ROSANGELA VENANCIO RODRIGUES	4
ROSANI GUIMARAES STELMANN	2
ROSEMEIRE PERES PRAZERES PINTOR RODRIGUES	3
RUBENS FAUSTINO DOS SANTOS FILHO	2
RUTH SILVA DE OLIVEIRA 35341203704	2
R&V PESQUISA E PRODUCAO CULTURAL LTDA	4
RWR CONSULTORIA LTDA	6
RX COMERCIO DE PRODUTOS VITAMINICOS E SUPLEMENTOS ALIMENTARES LTDA	2
SAGA SERVICOS EDITORIAIS LTDA - ME	4
SALAO ANALINE LTDA	2
SALAO DE CABELEIREIRO MARISE CASTRO - ME	4
SANDRA MARQUES VIEIRA 62850229768	2
SANDRA MOURA ASSUNCAO 80498655768	2
SANTA TERESINHA DO MENINO JESUS LOTERIAS LTDA - ME	4
SAO JOAO DE MERITI CARTORIO DO RCPN DO 1 DISTRITO	20
SC PROMOTORA DE VENDAS E SERVICOS ESPECIALIZADOS LTDA - ME	4
SCHUMACHER & SCHUMACHER COMERCIO E REPRESENTACOES DE ALIMENTOS LTDA	3
SCIENZALLI ODONTOLOGIA LTDA	2
SCRC SERVICOS AMBIENTAIS E INFORMATICA LTDA	4
SEBASTIAO DONATO SIPRIANO	3
SEPTEN FISIOTERAPIA EIRELI	3
SERRA VERDE ENGENHARIA E TOPOGRAFIA LTDA	3
SERVICO DE TRATAMENTO E ORIENTACAO PSICOLOGICO LTDA-ME	8
SIDI KOTTWITZ CONSULTORIA E CORRETAGEM IMOBILIARIA - EIRELI - EPP	3
SILVANA DE MELO GONCALVES 31607716879	3
SILVIA CELIA ROZENTAL MORAES MAGRI	2
SILVIA FABRICIA PEIXOTO DA COSTA MOURAO	4
SILVIA REGINA NERI	4
SIMPLIX INTERMEDIACAO DE NEGOCIOS EIRELI	2
SINDICATO DA I LAT E PROD DERID NO EST DO R DE JANEIRO	2
SINDICATO DOS MUSICOS DO ESTADO DO RIO DE JANEIRO	2
S.J. RABELLO COMERCIO E CONFECÇÕES LTDA - ME	2
SMC 2005 - SOCIEDADE MUSICAL CARIOCA LTDA.	2
SOCESC SOCIEDADE CRISTA DE EDUCACAO SUPERIOR E CULTURA LTDA	5



SOL & CORTEZ COMUNICACAO LTDA - ME	2
SOL & SAL PADARIA E LANCHONETE EIRELI	2
SOLANGE BLUVOL	4
SOLANGE DE SOUZA BLANCO	4
SONHO DO LAR MOVEIS E DECORACOES LTDA	3
SORVETERIA DAS MENINAS LTDA	2
SOUZAMARTINS CONSULTORIA E APOIO ADMINISTRATIVO LTDA	2
SS SERVICE EIRELI - ME	3
SUPER NOVAX FISIOTERAPIA E SAUDE LTDA-ME	2
SURRJ SERVICO DE URGENCIA E REMOCAO DO RIO DE JANEIRO LTDA	4
SWV DISTRIBUIDORA DE PRODUTOS LTDA	5
SYLVIA DE OLIVEIRA BRUNOW	2
T J RESTAURANTE BOM PALADAR LTDA	5
TAICON INFORMATICA E COMUNICACAO LTDA	3
TANIA P RIBAS CONFECÇÕES	2
TATIANA PHYDIAS FROTA CORREIA 02823966757	2
TATIANE RODRIGUES DE SOUZA 13105179755	3
TC MARINS SERVICOS TECNICOS E COMERCIO DE EQUIPAMENTOS EIRELI	4
TCHITRA PROJETOS ESPECIAIS DE ILUMINACAO, IMPORTACAO, EXPORTACAO E COMERCIO LTDA	5
TDN CONSULTORIA COMUNICACAO E MARKETING	3
TEREZA MIRALLES RIBA	4
THATIANE FERNANDES AVELINO DA SILVA RODRIGUES	2
TIJUCA HARD VIDEO COMERCIO DE ELETRO-ELETRONICOS E MANUTENCAO LTDA	2
TINTURARIA IMPERATRIZ LTDA - ME	2
TOP MASTER SERVICOS DE INFORMATICA LTDA - EPP	2
TOPSEG COMERCIO IMPORTACAO EXPORTACAO E SERVICOS INSTALACAO LTDA	2
TRENTINO E TRENTINI REPRESENTACOES EIRELI	2
TRES SILVAS COMERCIO ATACADISTA DE CARVAO VEGETAL LTDA	3
TRIMURTI TRES RIOS COM E REPRE DE PRODUTOS NATURAIS LTDA ME	2
TRX COMERCIO LTDA - ME	2
TURISPORT VIAGENS E TURISMO LTDA - ME	2
ULTRA CORRETORES DE SEGUROS LTDA	3
VALDECI PEREIRA GONCALVES	2
VALDELIA FRANCA DE SOUZA	2
VALDELINA LUIZ FRANCA DE SOUZA 09601803700	4
VALDINEIA CABRAL DE ALMEIDA	2
VALERIA BRASIL DE MELO	3
VALERIA VERAS DE ASSIS PEREIRA 72938650744	2
VANDERLEI DA SILVA GIANOTI 86795481700	2
VANDERLEI DA SILVA IGNACIO 01344287735	3
VANIA LIMA RIBEIRO	5



VERA LUCIA MATIAS DE LIMA	2
VERONICA DA SILVA	4
VERONICA M. RACHE NEGOCIOS IMOBILIARIOS	3
VETERINARIA SOMEVE LTDA	3
VICMAX PROMOCAO DE VENDA LTDA	2
VICTOR EMANUEL CORREA LIMA DE MOURA 11761033778	3
VICTORIA ALIMENTACAO LTDA	2
VIDRACARIA VIDROPAZ LTDA - ME	3
VIGA IMOVEIS RIO-CORRETAGEM DE IMOVEIS EIRELI	2
VILLALIVE CONFECCOES E COMERCIO LTDA	2
VIRAGINI BIJOUTERIA LTDA	2
VIRGINIA MARIA DA SILVA SOUZA 53067657772	2
VITOR SIMOES RODRIGUEZ GONZALEZ	4
WALLABIES PIZZAS E MASSAS LTDA	3
WALLY PRODUCOES AUDIOVISUAIS E ARTISTICAS LTDA	2
WASHINGTON LUIZ CORDEIRO COUTO 39766063753	2
WEGMAR REPRESENTACAO COMERCIAL EIRELI	4
WILSTON CAR AUTO CENTER COMERCIO E SERVICOS LTDA	2
WISCHERMANN PRODUCOES ARTISTICAS EIRELI	3
WOLFGANG HELMUT FLORIAN PFEIFFER	2
XAXARA PRODUCOES CULTURAI LTDA.	2
XERA'S FESTAS LTDA - ME	2
X-TREME REPRESENTACOES TEXTEIS EIRELI	3
YAMAZERY COMERCIO E SERVICOS LTDA	2
Y.L.S SERVICOS E COMERCIO LTDA	2
YURI VILLAR GOMEZ	3
ZUZU GORO RESTAURANTE LTDA	3
1OPCAO EM CONSULTORIA E TREINAMENTO EM DESENVOLVIMENTO PROFISSIONAL E GERENCIAL-ME	2
6 VOLTS AUTO PECAS LTDA-ME	2
959 MODAS E PRESENTES LTDA	3



ANEXO II - CLÁUSULA CONTRATUAL - DAT nº 106/21

Transcrevemos abaixo a cláusula sobre o Reajuste, que, conforme informado à CTS pela Operadora, é adotada em seus contratos coletivos para atendimento à RN nº 309/2012:

Dispositivos Planos Coletivos (RN 309)

16. REAJUSTE

16.1 Este contrato integra o agrupamento de contratos com até 29 beneficiários, para o cálculo e aplicação do percentual de reajuste anual.

16.2 A quantidade de beneficiários estabelecida para avaliar se o contrato será agregado ao agrupamento será verificada na data de sua assinatura, e anualmente reavaliada, no mês de aniversário deste contrato, para conforme o caso, mantê-lo ou excluí-lo do agrupamento.

16.3 Para fins do disposto no item anterior, serão considerados todos os beneficiários vinculados à mesma pessoa jurídica, ainda que vinculados a outro plano contratado.

16.4 Se este contrato for agrupado na data de sua assinatura/mês de seu aniversário, ser-lhe-á aplicado o reajuste do agrupamento no seu aniversário subsequente, observando os critérios estabelecidos no item 16.7, alíneas a, b, c, d, e, f.

16.5 Se este contrato não for agregado na data de sua assinatura ou for excluído do agrupamento no mês de seu aniversário, ser-lhe-á aplicado, no seu aniversário subsequente, o reajuste conforme os critérios estabelecidos no item 16.8, alíneas a, b, c, d e, f.

16.6 Ficarão disponíveis, no sítio eletrônico dessa operadora, o percentual de reajuste a ser aplicado ao agrupamento de contratos. Os contratos que receberão o reajuste, com o código informado no sistema RPC, e seus respectivos planos, com número de registro na ANS.

16.7 O critério para o reajuste anual da contraprestação pecuniária do contrato agregado ao agrupamento observará o disposto nesse item.



a) Nos termos da legislação vigente, o valor das mensalidades e a tabela de preços para novas adesões serão reajustados anualmente, de acordo com a variação do Índice IGPM. Este será apurado no período de 12 meses consecutivos entre o mês de janeiro a dezembro subsequente.

b) Na hipótese de descontinuidade do índice estabelecido na alínea a do item 16.7, será estipulado novo índice mediante instrumento específico.

c) Caso seja verificado o desequilíbrio econômico-actuarial da carteira de planos coletivos com até 29 beneficiários, este será reavaliado, nos termos descritos a seguir.

d) O desequilíbrio é constatado quando o nível de sinistralidade da carteira ultrapassar o índice de 70% (S_m), cuja base é a proporção entre as despesas assistenciais e as receitas diretas do plano, apuradas no período de 12 meses consecutivos entre o mês de janeiro a dezembro subsequente.

e) Neste caso, para o cálculo do percentual de reajuste será aplicada a seguinte fórmula:

$$R = (S / S_m) - 1$$

Onde: S - Sinistralidade apurada no período

S_m - Meta de Sinistralidade expressa em contrato

f) Na hipótese de se constatar a necessidade de aplicação do reajuste por sinistralidade, previsto na alínea d, do item 16.7, este deverá ser procedido de forma complementar ao especificado na alínea a do mesmo item e na mesma data, de forma a garantir a anualidade dos reajustes.



ANEXO III - MEMÓRIA DE CÁLCULO - DAT nº 106/21

Conforme Observado na Tabela 1, esta Operadora teve para este(s) contrato(s) uma total de Receitas de R\$ 9.178.986,40, Despesas Assistenciais Líquidas R\$ 6.046.382,48, resultando em uma Sinistralidade de 65,87%.

Como meta temos uma Sinistralidade de 70%.

Aplicando tais dados na fórmula temos:

$$R = (S / Sm) - 1$$

Onde:

S - Sinistralidade apurada no período

Sm - Meta de Sinistralidade expressa em contrato

Resultado da Operadora:

$$R = (65,87\%/70\%) - 1$$

$$R = -5,90\%$$

Como a **variação da sinistralidade foi negativa** e o índice de reajuste **IGPM foi de 23,14%** para o período, **o Resultado Final é de 23,14%**.